



ΕΛΛΗΝΙΚΗ ΔΗΜΟΚΡΑΤΙΑ

ΝΑΞΟΣ 11/05/2026



ΔΗΜΟΣ ΝΑΞΟΥ ΚΑΙ ΜΙΚΡΩΝ ΚΥΚΛΑΔΩΝ
ΓΡΑΦΕΙΟ ΠΟΛΙΤΙΚΗΣ ΠΡΟΣΤΑΣΙΑΣ

Ταχ. Δ/ση : ΝΑΞΟΣ
Ταχ. Κωδ. : 84300 – ΧΩΡΑ ΝΑΞΟΣ
Τηλέφωνο : 22853 60183

ΔΕΛΤΙΟ ΤΥΠΟΥ

Αντιπυρική Περίοδος 2026 Χάρτης Πρόβλεψης Κινδύνου Πυρκαγιάς - Περιοχή απαγόρευσης κυκλοφορίας

Το Γραφείο Πολιτικής Προστασίας της Διεύθυνσης Περιβάλλοντος του Δήμου Νάξου και Μικρών Κυκλάδων ενημερώνει ότι από την **01-05-2026 έως και την 31-10-2026** εκδίδεται ο **Ημερήσιος Χάρτης Πρόβλεψης Κινδύνου Πυρκαγιάς** από τη Γενική Γραμματεία Πολιτικής Προστασίας και μπορείτε να ενημερώνεστε για αυτόν στο: <https://civilprotection.gov.gr/αρχειο-imerision-xartwn>, από την προηγούμενη ημέρα στις 12.30 μ.μ. Ο Χάρτης αποτελεί βασικό εργαλείο στον συνολικό σχεδιασμό για την αντιμετώπιση των δασικών πυρκαγιών. Συμβάλλει ουσιαστικά στην ενίσχυση της οργάνωσης, του συντονισμού και της επιχειρησιακής ετοιμότητας όλων των εμπλεκόμενων φορέων, με βάση τα όσα ορίζει το «Γενικό Σχέδιο Αντιμετώπισης Εκτάκτων Αναγκών λόγω Δασικών Πυρκαγιών "ΙΟΛΑΟΣ 2" (5η έκδοση)». Συνολικά, περιλαμβάνει πέντε επίπεδα κινδύνου, τα οποία συνεπάγονται αντίστοιχη κλιμάκωση ετοιμότητας και λήψη μέτρων από όλους τους φορείς που εμπλέκονται στην αντιμετώπιση των δασικών πυρκαγιών, στο πλαίσιο των αρμοδιοτήτων τους.

Τα επίπεδα κινδύνου είναι: · Κατηγορία 1 (Πράσινο) Χαμηλός κίνδυνος, · Κατηγορία 2 (Μπλε) Μέτριος κίνδυνος, · Κατηγορία 3 (Κίτρινο) Υψηλός κίνδυνος, · Κατηγορία 4 (Πορτοκαλί) Πολύ υψηλός κίνδυνος, · Κατηγορία 5 (Κόκκινο) Κατάσταση συναγερμού.

Παράλληλα, ο Χάρτης λειτουργεί ως σημαντικό μέσο για την ενημέρωση και ευαισθητοποίηση των πολιτών, ενισχύοντας την πρόληψη μέσω της αποφυγής ενεργειών που ενδέχεται να προκαλέσουν πυρκαγιά από αμέλεια.

Σύμφωνα με την υπ' αριθμό 843/4-5-2026 απόφαση του Περιφερειάρχη Νοτίου Αιγαίου, με θέμα: "Απόφαση για την εφαρμογή του μέτρου απαγόρευσης διέλευσης, παραμονής και κυκλοφορίας προσώπων και οχημάτων σε περιοχές NATURA, δασικά οικοσυστήματα, πάρκα και άλση, όπως ορίζονται στο Ν. 998/1979 (Α' 289) της Π.Ε. Κυκλάδων", **για τη Νήσο Νάξο η εφαρμογή του μέτρου απαγόρευσης διέλευσης θα ισχύσει για την περιοχή: Σταυρός Κεραμωτής, Κόρωνος, Σκαδό, Μέση, Κορωνίδα, Αγία Αναστασία, Μυρίσης η οποία απεικονίζεται στον παρακάτω Θεματικό Χάρτη, κατά τις ημέρες που ο δείκτης επικινδυνότητας θα είναι κατηγορίας 4 (από 2μ.μ. ως 6π.μ. της επόμενης ημέρας) και κατηγορίας 5 (καθ' όλη τη διάρκεια της ημέρας ως 6π.μ. της επόμενης ημέρας).**

Η απαγόρευση δεν περιλαμβάνει πρόσωπα που κατοικούν ή εργάζονται στις ανωτέρω περιοχές, αποκλειστικά για τη μετακίνηση από και προς την κατοικία ή την εργασία τους, καθώς και πρόσωπα που μετακινούνται εντός του οδικού δικτύου, με την επιφύλαξη της δυνατότητας επιβολής του μέτρου της απαγόρευσης κυκλοφορίας και σε τμήματα του οδικού δικτύου από τα κατά περίπτωση αρμόδια όργανα σύμφωνα με τις κείμενες διατάξεις (άρθρο 130 του Ν. 4926/2022 (ΦΕΚ 82/Α/2022).

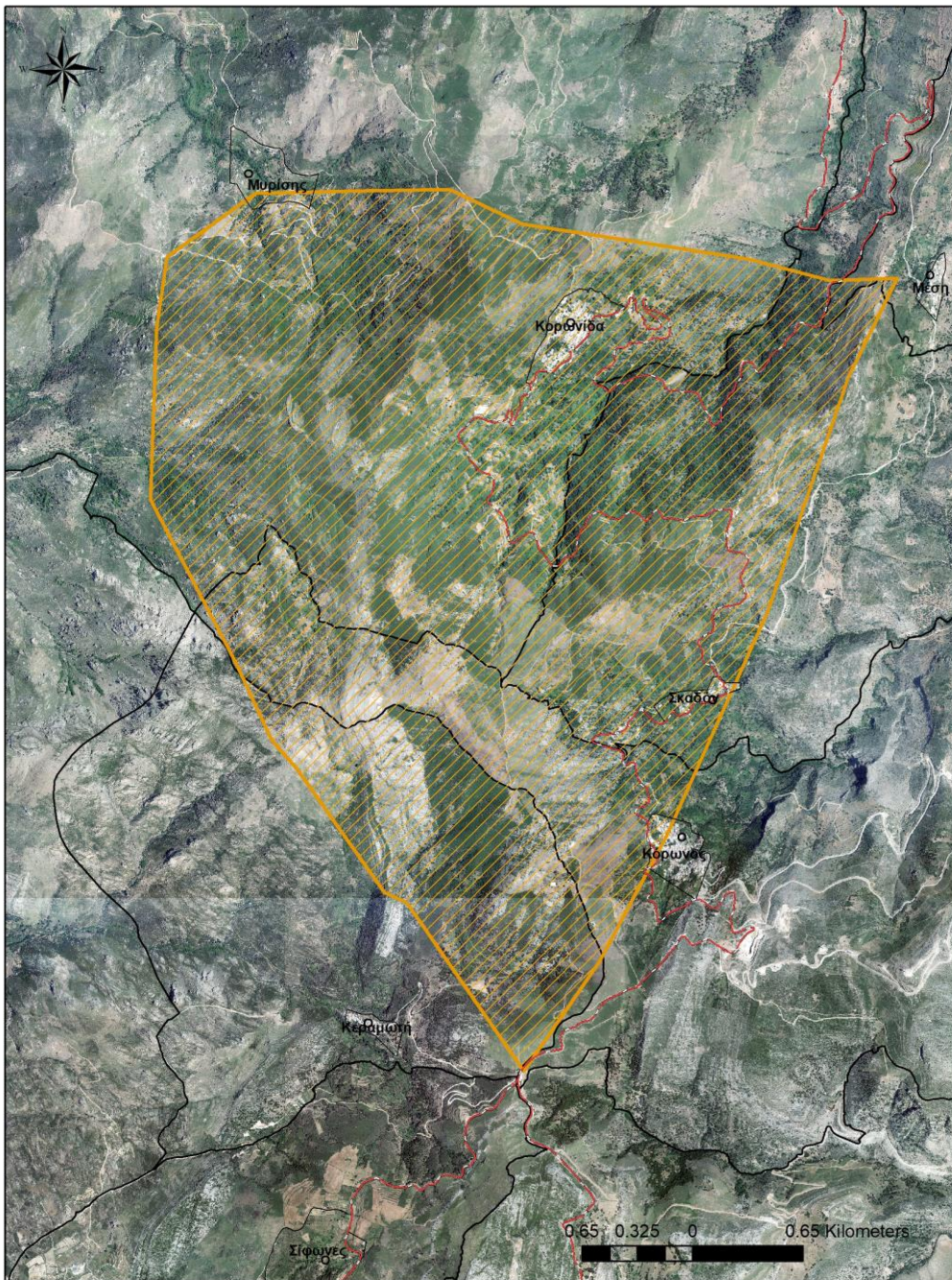



x	y
633301.93	4112281.52
633204.50	4110851.01
633740.09	4109817.58
633918.07	4109435.58
634584.84	4108534.84
634713.52	4108476.35
635411.24	4107508.76
636142.83	4108680.01
636811.37	4110036.44
637316.77	4111577.71
637602.52	4112155.56
637283.96	4112145.28
636731.55	4112268.49
635395.41	4112474.87
634966.78	4112681.24
633823.78	4112657.43

**Περιοχή απαγόρευσης διέλευσης, παραμονής και κυκλοφορίας
προσώπων και οχημάτων κατά τις ημέρες που ο δείκτης
επικινδυνότητας είναι κατηγορίας 4 και 5**

Νάξος 2026

ΥΠΟΜΝΗΜΑ

-  Οδικό Δίκτυο
-  Περιοχή Απαγόρευσης

Σας ενημερώνουμε ότι στην ιστοσελίδα της Γενικής Γραμματείας Πολιτικής Προστασίας (<http://civilprotection.gr/el> - Οδηγίες προστασίας- Δασικές Πυρκαγιές), στην ιστοσελίδα της Περιφέρειας Νοτίου Αιγαίου (<http://www.pnai.gov.gr/Arthro.aspx?a=9982> – Θέματα Πολιτικής Προστασίας) καθώς και στην ιστοσελίδα του Δήμου Νάξου και Μικρών Κυκλάδων (<https://e-naxos.eu> – Πολιτική Προστασία), υπάρχουν αναρτημένες Οδηγίες Προστασίας από Δασικές πυρκαγιές.

**από το γραφείο
ΠΟΛΙΤΙΚΗΣ ΠΡΟΣΤΑΣΙΑΣ
ΔΗΜΟΥ ΝΑΞΟΥ ΚΑΙ ΜΙΚΡΩΝ ΚΥΚΛΑΔΩΝ**